

EviLit

Evidence literature,
audia, videa, CD, DVD...

32.5
verze



OBECEŇ

System EviLit je poměrně mladý ucelený informační systém, který je jedinečný v komplexním pojetí evidence široké škály předmětů vyskytujících se v půjčovnách, čítárnách, knihovnách atd. Umožňuje evidenci audia, časopisů, CD, DVD, článků, deníků a týdeníků, hudebnin, knih, map, překladů, videa a zpráv. Pro evidenci každého předmětu slouží samostatná podknihovna. Nemáte-li zájem o všechny podknihovny, můžete objednat pouze ty, které vás zajímají a takto můžete snížit cenu a systém při ovládání zjednodušit.

System dodáváme jako otevřený, což umožní naplňování jednotlivých knihoven vašimi údaji. Kromě evidence samostatných předmětů systém umožňuje i evidenci objednávek, výpůjček a rezervací. Počet záznamů ve všech databázích není systémem omezen. Každá knihovna má svůj vyhledávací modul. Při práci můžete využívat i čárové kódy.

Pořízení systému pro vás znamená, že získáte přesnou evidenci mnoha druhů předmětů v jednom uživatelsky příjemném prostředí při nízkých nákladech na pořízení a provoz.

PRAVIDELNÉ AKTUALIZACE

Výkonný program pravidelně aktualizujeme dvakrát v roce. Neodkladné změny provádíme formou mimořádné aktualizace častěji. Pro aktualizaci využíváme internetovou síť. Administrativní stránku aktualizací řešíme formou ročního předplatného.

Pro vás jako uživatele je výhoda v tom, že systém prakticky nezastará, neboť vaše požadavky a potřeby budeme řešit formou aktualizací.

TECHNICKÉ, INSTALAČNÍ A LICENČNÍ PODMÍNKY

System je určen pro prostředí operačních systémů MS Windows. Za základ řešení jsme použili architekturu KLIENT / SERVER se správou dat přes MS SQL Server nebo MSDE. Z toho důvodu může systém EviLit pracovat v podmínkách lokálního i síťového nasazení. V síťovém nasazení je používána tzv. "Plovoucí licence", což znamená, že systém je možné nainstalovat na libovolný počet síťových stanic a v daném okamžiku jej spustit na počtu odpovídajícím zakoupenému počtu licencí.

Ochrana dat je zabezpečena přístupovými právy a přidělenými hesly každému uživateli individuálně. Podrobné požadavky na hardware a podpůrný software jsou na www.normservis.cz.

Pro vás jako uživatele systému je značná výhoda v tom, že i minimální počet zakoupených licencí můžete v síti používat na libovolném počtu počítačů.

KATALOG PŘEDMĚTŮ

Katalog vám umožní zaznamenat a archivovat bibliografické údaje o evidovaných předmětech. Z této knihovny můžete také zobrazit a tisknout plné znění evidovaných předmětů v případě, že máte tato znění v elektronickém provedení v souborech formátu pdf nebo doc. V knihovně můžete vést evidenci aktuálních (platných) předmětů a předmětů historických (vyřazených). Přitom obě skupiny jsou navzájem zřetelně odlišeny. Pro katalogizaci jednotlivých předmětů jsou připraveny vstupní formuláře. Při ukládání záznamů systém kontroluje vyplnění povinných polí s identifikačními údaji, čímž je snížena chybovost obsluhy. Při naplňování podknihoven "Knihy" a "Časopisy" můžete využít existující databáze "České národní bibliografie". Pro souběžnou evidenci klasickou kartotékou můžete vytvářet a tisknout katalogizační listky. Pro vstupování většího počtu podobných záznamů (titulů) můžete snadno využít kopírování údajů z již dříve navstupovaných. Obsah položek tiskových sestav můžete snadno definovat podle vlastních potřeb. V síťovém nasazení je podporována katalogizace z více stanic současně. Velikost knihovny (podknihoven) není omezena počtem záznamů (titulů či svazků).

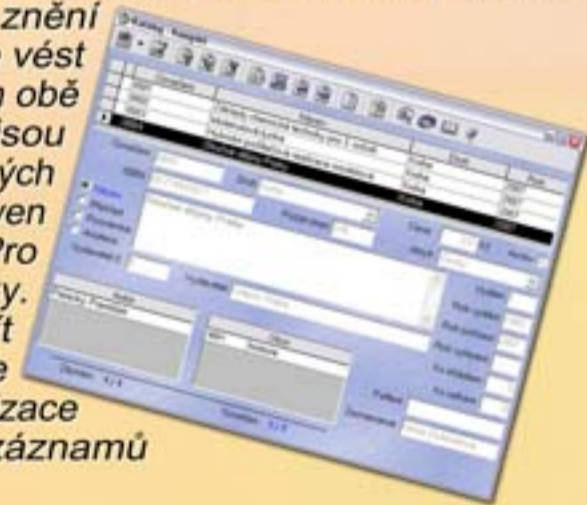

EVIDENCE OBJEDNÁVEK A REZERVACÍ

Evidence objednávek slouží k zaevidování požadavku na objednání předmětu. Po dodání předmětu se záznam s objednávkou převádí na místo určení, pro něž byl objednán (výpůjčka, archiv, sklad). V případě potřeby máte možnost dodané předměty převést do databáze rezervací, z níž je můžete pak dodatečně převést na místo určení. Do knihovny "Objednávky" můžete vstoupit záznam z této knihovny a z katalogů předmětů. Pro vstupování nových a opravu starých záznamů jsou připraveny příslušné formuláře. Samostatné objednávky můžete pořídit buď v tištěné formě nebo je zaslat dodavatelům elektronickou poštou.

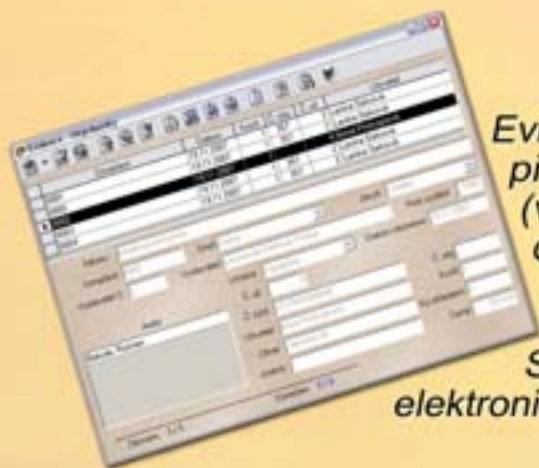

EVIDENCE VÝPŮJČEK

Knihovna vám může sloužit k evidenci výpůjček v katalogu zaevidovaných předmětů. Jedná se v podstatě o evidenci a udržování výpůjčních karet pomocí počítače. Tato evidence je provázána s katalogy předmětů, evidencí objednávek a evidencí rezervací, čímž je umožněno vstupování nových záznamů nejen z této knihovny výpůjček, ale i z ostatních uvedených databází. Provázanost navíc zjednodušuje práci a snižuje chybovost obsluhy. Samozřejmostí je využití technologie čárového kódu. Lze zjistit, kdo měl či má určitý předmět půjčen nebo které předměty měl (má) určitý vypůjčovatel půjčeny. Přitom lze samostatně zobrazovat aktivní výpůjčky a výpůjčky vrácené. Systém umožňuje i evidenci výpůjček na omezenou dobu s automatickým zasláním upomínek při nedodržení termínu vrácení. Při půjčování drahých předmětů je možné vést i evidenci složených finančních záloh. Pro vstupování nových a opravu starých záznamů jsou připravené formuláře.



VYHLEDÁVÁNÍ

K velmi silnému nástroji systému EviLit patří vyhledávání, ve kterém můžete vyhledávat i podle několika kritérií současně a jednotlivé dotazy spojovat logickými operátory. Zároveň můžete vyhledávat i dle neúplného řetězce a mezi jednotlivými výběry se můžete pohybovat přehledným způsobem. Vyhledané záznamy můžete vytisknout, smazat, popř. z katalogu předmětů záznamy hromadně a velmi rychle zaevidovat do objednávek, rezervací nebo výpůjček.

OSTATNÍ REGISTRY

Registry vám budou sloužit jako pomocné knihovny pro zajištění správné funkce základních katalogů.

- Registr autorů – Slouží k evidenci autorů předmětů.
- Registr oborů – Slouží k přiřazení oborů evidovaných předmětů za účelem vyhledávání.
- Registr obsluhy – Slouží k evidenci obsluhovatелů systému.
- Registr vydavatelů – Slouží k evidenci vydavatelů předmětů.
- Registr vypůjčovatелů – Slouží k evidenci vypůjčovatелů předmětů.
- Obnova a zálohování – Slouží k zálohování a případnou obnovu dat za účelem zamezení jejich ztráty.
- Přihlášení uživatelé – Slouží k zobrazení uživatelů, kteří v daném čase používají systém EviLit.
- Nastavení systému - Slouží k uvedení parametrů pro zabezpečení žádaných funkcí systému.

